X:\PROJEKTI\9208_ORMOZ-KERENCICEV_TRG\02_PZI\10_KRAJINSKA ARHITEKTURA\GRAFIKA\9208_TRG-PZI-LUZ-KA_STROJNICA_20240824.DWG

TLORIS

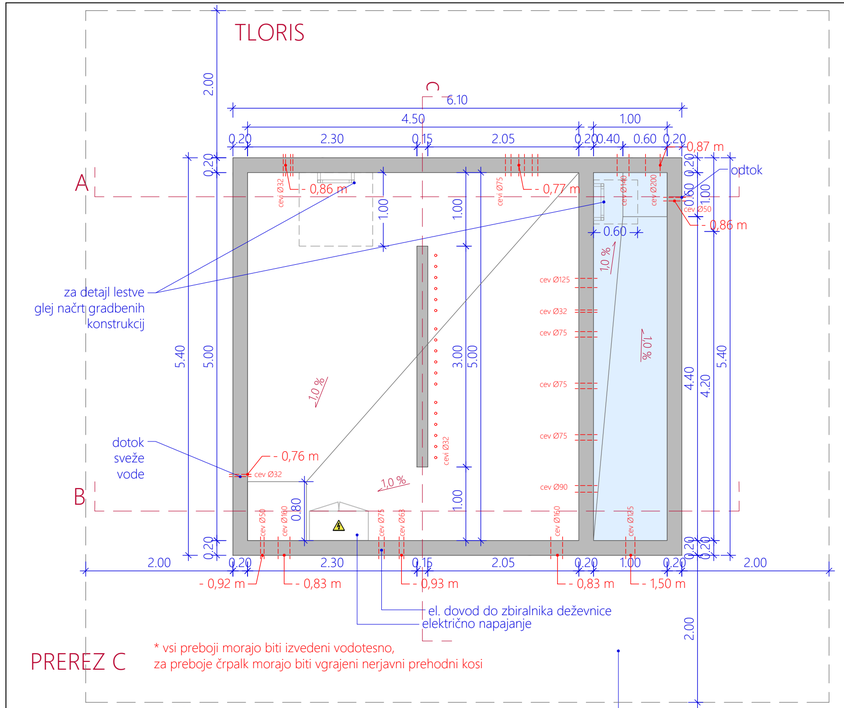

* vsi preboji morajo biti izvedeni vodotesno,
za preboje črpalk morajo biti vgrajeni nerjavni prehodni kosi

PREREZ A

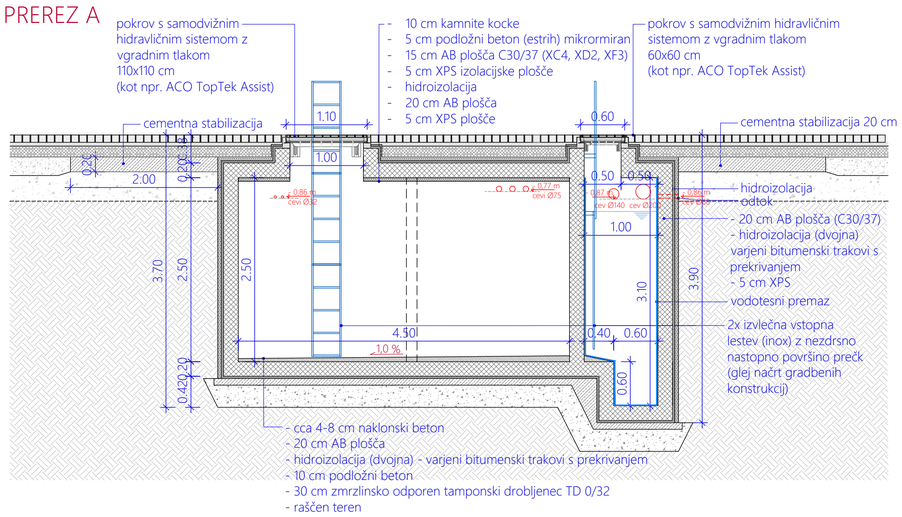

PREREZ B

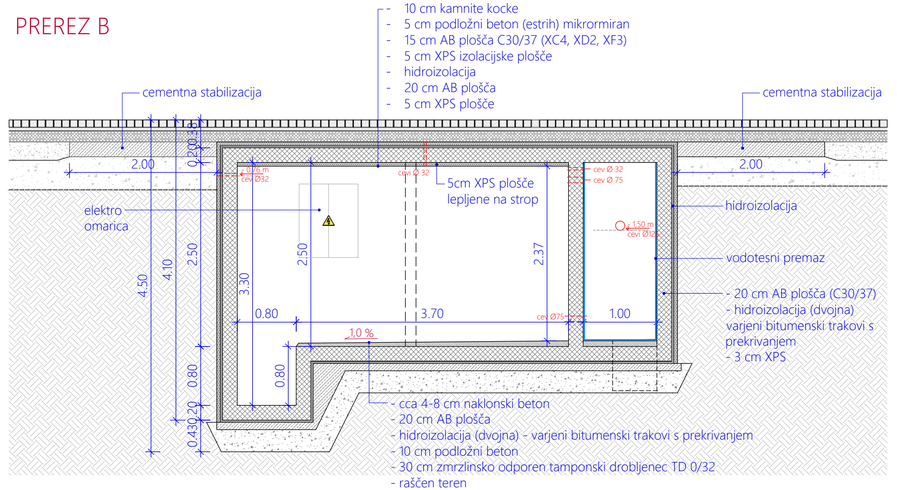

PREREZ C

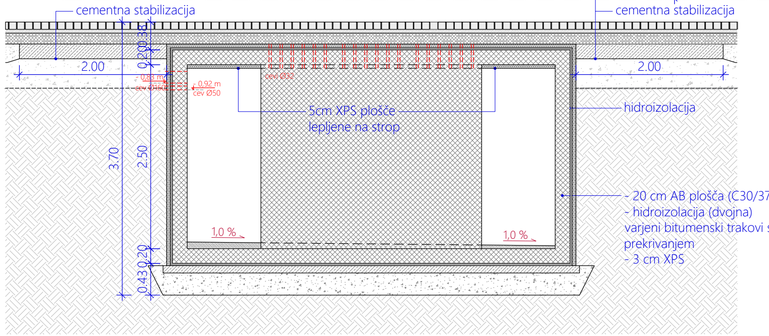

0m 1m 2m 5m
M 1:50

* glede opreme in razvodov upoštevati načrt strojnih instalacij, načrt vodovoda in načrt meteorne kanalizacije, ter načrt elektro instalacij!

PROJEKTANT
LJUBLJANSKI URBANISTIČNI ZAVOD d.d.
Verovškova ulica 64, 1001 Ljubljana
Telefon +386(0)1 360 24 00
www.luz.si • info@luz.si

OBJEKT	Ormož - Kerenčičev trg
INVESTITOR	Občina Ormož Ptujska cesta 6 2270 Ormož
VODJA PROJEKTA	Urša KRANJC, univ.dipl.inž.kraj.arh. ZAPS 1671 PKA
POOBLAŠČENI ARHITEKT	Urša KRANJC, univ.dipl.inž.kraj.arh. ZAPS 1671 PKA
SODELAVCI	Katarina ISKRA, univ.dipl.inž.kraj.arh.

VRSTA DOKUMENTACIJE	PZI
VRSTA NAČRTA	10 KRAJINSKA ARHITEKTURA
VSEBINA RISBE	STROJNICA VODNEGA MOTIVA
DATUM	AVGUST 2024
OPOMBE	

ŠT. PROJEKTA:	9208
ŠT. NAČRTA:	9208_KA
MERILO:	1:10, 1:5
ŠT. RISBE:	6.1